

LA MAISON LASSO

KAROLAN FOISY
FOISY.KAROLAN@GMAIL.COM

Brassez des souvenirs, vivez l'aventure la maison LASSO

MON PROJET

La maison Lasso se présente comme un ranch dédié à la promotion des liens entre les humains et les chevaux. Entouré de magnifiques montagnes et de lacs, cet endroit est plus qu'un simple ranch proposant des randonnées à cheval, mais c'est une opportunité de se reconnecter à soi-même ainsi qu'à la nature et de profiter d'un moment agréable entouré de ces majestueux chevaux. Cet endroit propose diverses activités en journée, telles qu'un atelier de fabrications de produits 100% naturels ainsi qu'une section de zoothérapie accompagnée de chevaux. La zoothérapie sera proposée à la fois à des fins récréatives ainsi qu'à des fins thérapeutiques... La maison Lasso offre l'opportunité à tous de venir au ranch et de passer un moment mémorable. Que ce soit pour passer du temps en famille ou entre ami, que ce soit pour les amateurs de cheval, pour les personnes ayant besoin de se ressourcer ou simplement pour ceux qui désirent se divertir devant un spectacle de karaoké, la maison Lasso est l'endroit idéal pour se reconnecter avec la nature. En soirée, ce ranch se transformera en restaurant, adoptant le concept d'une microbrasserie. Celle-ci offrira une magnifique vue sur les chevaux en liberté, offrant ainsi une expérience unique où vous pourrez savourer un repas en étant entouré de ces majestueux animaux. À l'extérieur de la microbrasserie sera installé un rodéo mécanique ouvert au client ainsi qu'une fermette accueillant quelques animaux. Des soirées à thème seront proposées, tel que des soirées rodéo, des soirées karaoké et aussi la présence d'artistes invités seront organisées afin d'ajouter une ambiance festive à l'atmosphère de ce lieu. De plus, une section dédiée à la dégustation de bières et de vins d'importation sera à disposition.



MATÉRIAUX



MUR DE LAMBRIS DE BOIS DE GRANGE BROSSÉE
COMPAGNIE: VERTIKA DESIGN

LIEN:



MUR DE BRIQUE
COMPAGNIE: VERTIKA DESIGN

LIEN:

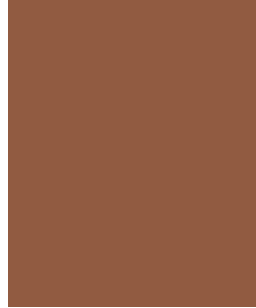

PEINTURE ORANGE BRULER
COMPAGNIE: BÉTONEL

LIEN:



PLANCHER DE BÉTON
COMPAGNIE: BÉTON SURFACE

LIEN:



COMPTOIR DE GRANITE
COMPAGNIE: GRANITE AU SOMMET

LIEN:



PLANCHER DE VINYLE
COMPAGNIE: FORBO FLOORING SYSTEMS

LIEN:



MUR DE BRIQUE
COMPAGNIE: VERTIKA DESIGN

LIEN:

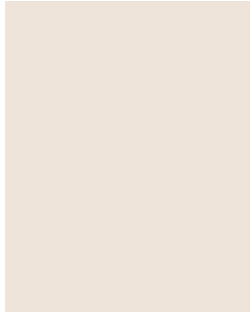

PEINTURE ORANGE-BEIGE
COMPAGNIE: BÉTONEL

LIEN:



ESCALIER EN STRATIFIÉ GRAIN DE BOIS NATUREL
COMPAGNIE: FORMICA

LIEN:

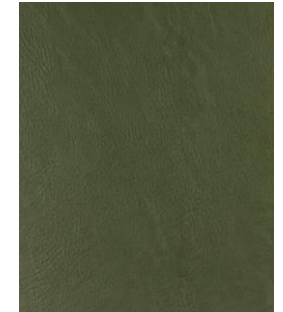

TISSU EN CUIVRE
COMPAGNIE: C&M TEXTILES

LIEN:

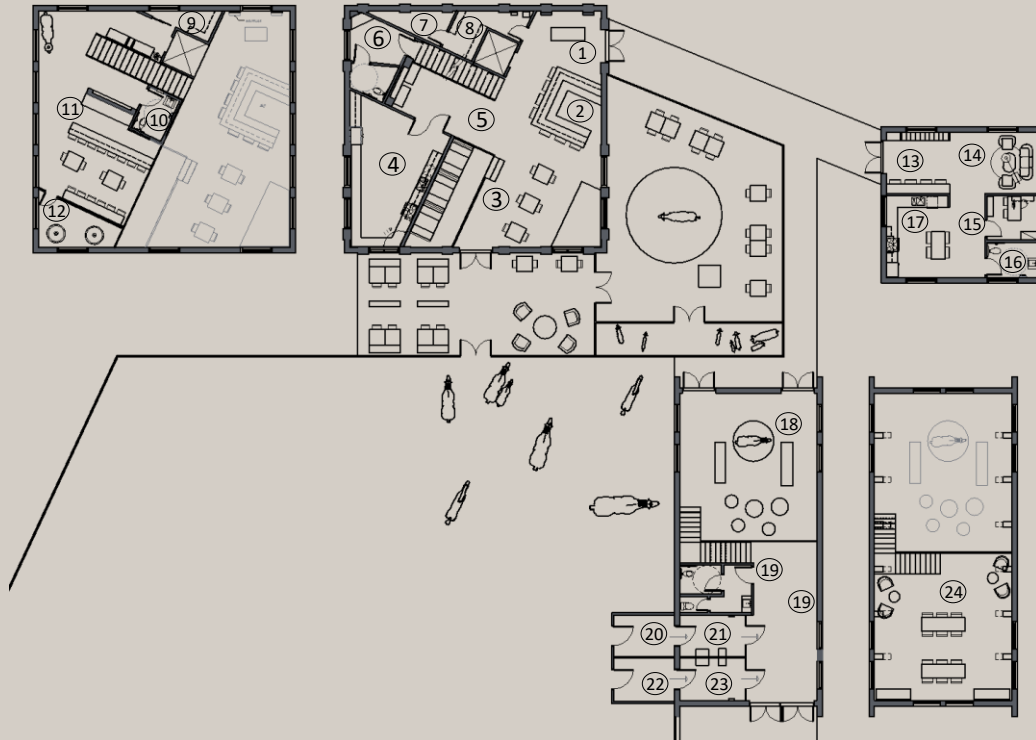

1. ENTRÉE
2. BAR
3. SALLE À MANGER
4. CUISINE
5. COULOIR
6. TOILETTE
7. SALLE MÉCANIQUE
8. RANGEMENT
9. RANGEMENT
10. TOILETTE
11. CAVE À VIN
12. FABRICATION DE BIÈRE
13. ENTRÉE
14. ESPACE EMPLOYÉS
15. BUREAU ADMINISTRATIF
16. TOILETTE
17. CUISINE
18. ZONE ZOTHÉRAPIE
19. TOILETTE
20. BOX TEMPORAIRE POUR ATTENTE LORS DES ATELIERS
21. BOX
22. BOX TEMPORAIRE POUR ATTENTE LORS DES ATELIERS
23. BOX
24. ZONE ATELIER DE PRODUITS NATURELS



Dès qu'on franchit les portes de la microbrasserie, nous sommes immédiatement plongés dans l'univers country. On ressent le côté festif de la place par la présentation de chapeau de cowboy verticalement positionnée au mur. La retombée de plafond vert qui se poursuivant au mur permet de délimiter l'espace de l'entrée.



ENTRÉE

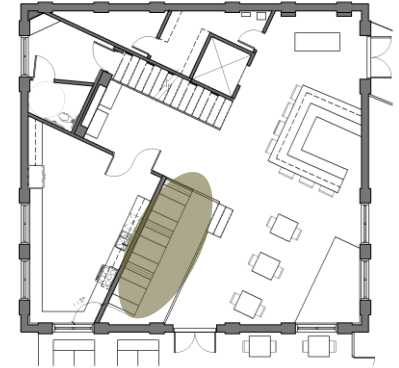

PODIUM

Dans cette section de banquette, notre objectif était de créer une atmosphère tamisée. Ainsi, cette zone est enveloppée par des couleurs sombres et brutes. En soirée, elle est subtilement éclairée par des spots encastrés sur le podium, ajoutant une touche d'élégance et d'intimité. Une fois installé confortablement à votre table, vous pourrez explorer notre sélection de délicieuses bières artisanales, brassées avec passion et savoir-faire.

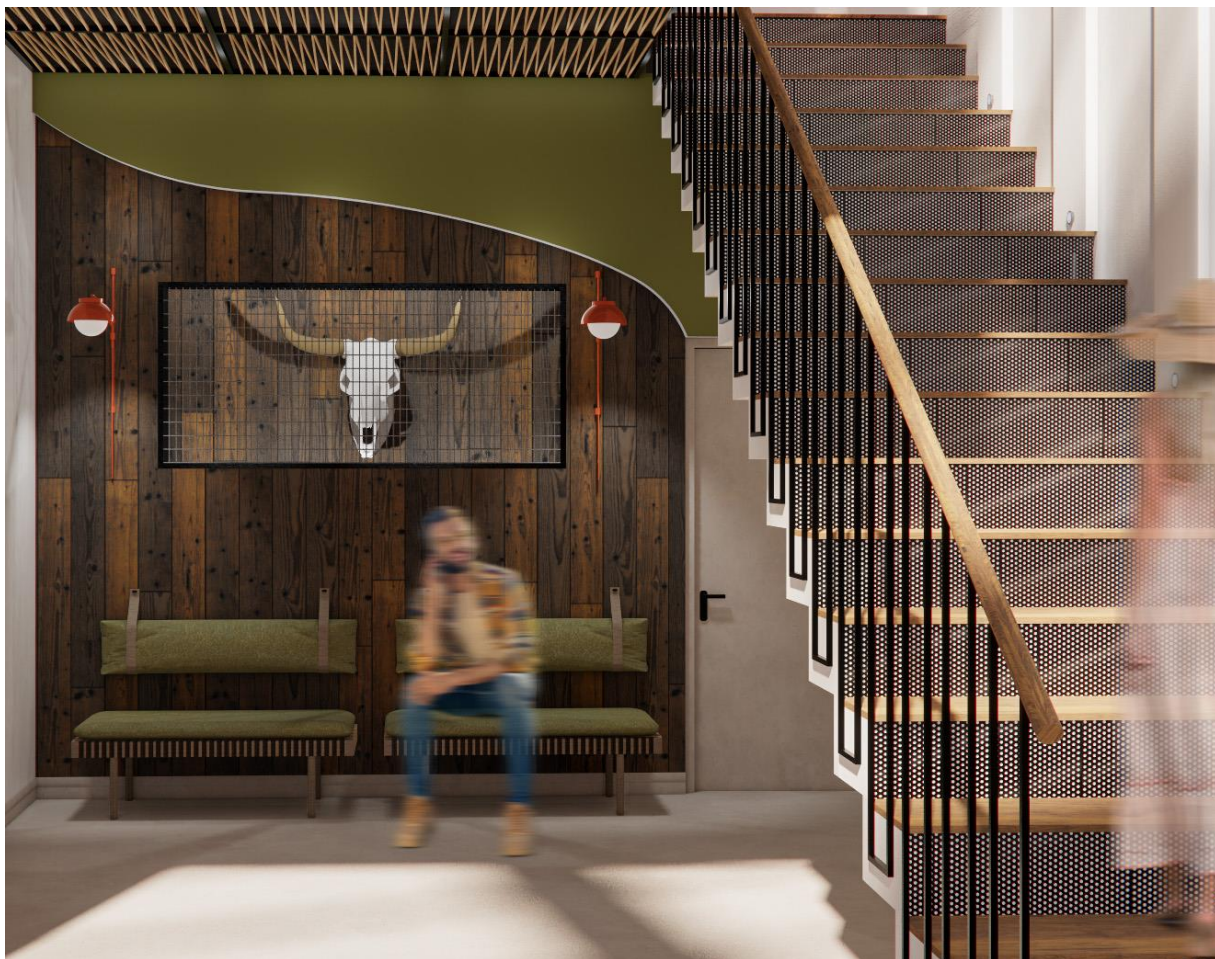

Ce couloir mène aux toilettes inclusives. Des bancs sont installés à l'extérieur de ceux-ci pour permettre aux clients d'attendre confortablement leur compagnon ou de simplement prendre un moment de pause. Le plafond orné de cordes accentue le thème du lasso, qui est le concept principal de mon projet. En montant l'escalier, vous accédez au deuxième étage où se trouve la cave à vin.

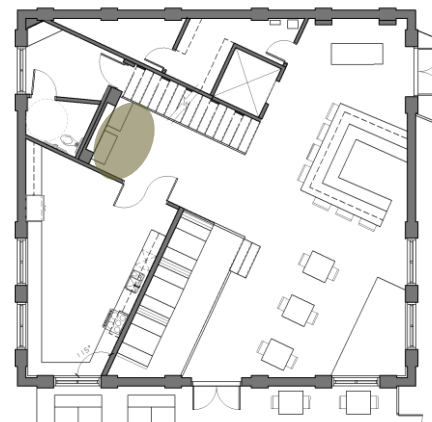

BANC

ESCALIER

Cet escalier, qui constitue le point focal de la pièce, mène au deuxième étage où se trouve la cave à vin.

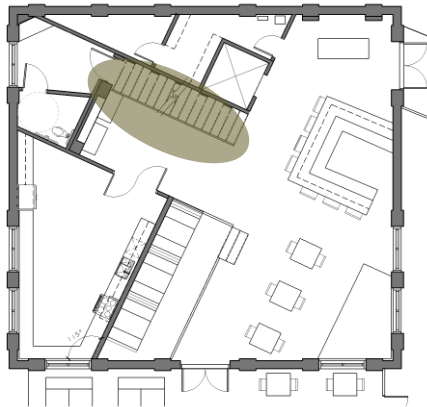



En atteignant le deuxième étage, agrémenté de plusieurs tableaux de chevaux, vous serez accueilli par le lampadaire de cheval Moooi, qui illumine l'espace de manière fonctionnelle tout en servant de pièce décorative et de point focal. Cette espace est en parfaite harmonie avec le thème général. Les tableaux dirigent naturellement notre œil sur ce lampadaire soulignant son rôle dans l'esthétique de l'espace.

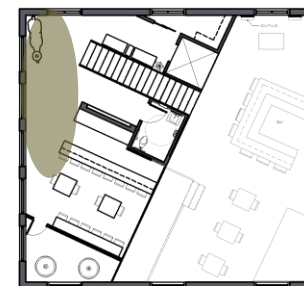

LAMPADAIRE

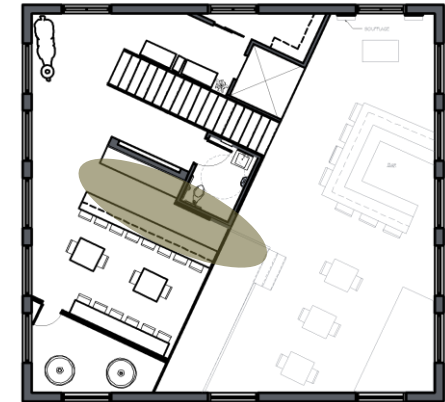

La cave à vin, au deuxième étage, est un monde d'expériences sensorielles où l'appréciation de différentes variétés de vins et de bières sera de mises. Des experts seront sur place afin d'échanger avec les clients leurs connaissances sur les cépages, les méthodes de brassages, les différentes régions de production, et ils donneront des conseils sur l'accord mets et vin/bières. L'illumination douce ainsi que les tons de couleurs chauds favorisent une ambiance chaleureuse et intimiste privilégié le lien entre le client et le sommelier.

CAVE À VIN



À l'extérieur de la microbrasserie, une terrasse vous offre la possibilité d'admirer les chevaux galopant librement dans le pâturage. Vous pourrez également vous essayer au rodéo électrique et découvrir la petite ferme, tout en profitant de cet espace en plein air.

EXTÉRIEUR

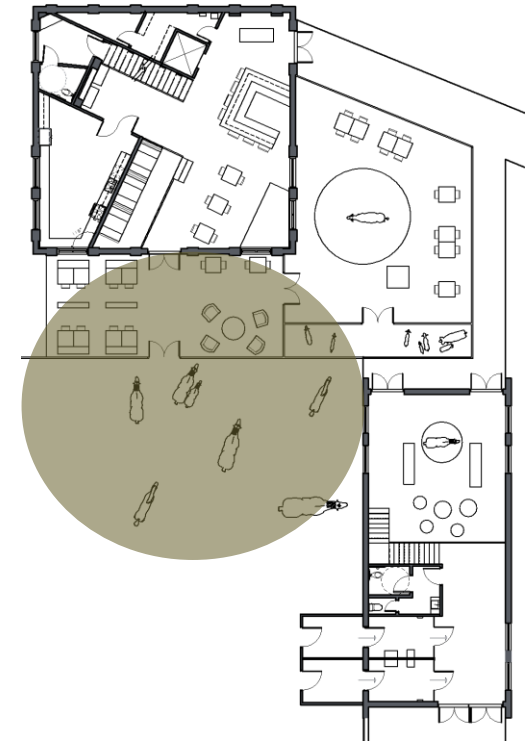

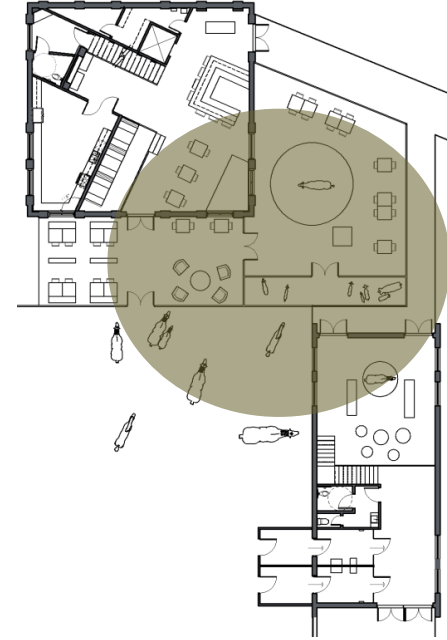

TERRASSE

NOS VALEURS

Respect de la nature:

Les zones seront aménagées avec des matériaux naturels. Que ce soit du métal, de l'acier, du verre recyclé, du bois, récupéré et recycler, etc. Avant chaque repas, nous allons planifier la quantité de déchets que nous allons générer, afin de minimiser notre empreinte écologique. Nous allons privilégier des portions de plats raisonnables, afin de réduire le gaspillage alimentaire au maximum. Tous les restes de repas, que ce soit compostable ou recyclable, seront soigneusement triés et distribués aux endroits appropriés. Des centres de tri sont installés dans tout le ranch pour faciliter le recyclage de nos déchets. De plus, nous utilisons exclusivement des produits d'entretien naturels et notre mobilier est uniquement fabriqué à partir de matériaux respectueux de l'environnement. De plus, l'addition à la fin de votre repas vous est envoyée par courrier électronique, éliminant ainsi tout besoin d'impression papier. Étant situés au cœur d'une forêt, nous sommes conscients de la possibilité de rencontre avec d'autres animaux. Par conséquent, nous interdisons tout contact de nourriture avec celles-ci, dans le but de préserver leur comportement naturel et de garantir leur sécurité.

Notre éclairage et notre chauffage sont écoénergétiques.

Well:

La certification WELL est importante afin d'assurer la santé et le bien-être de tous. Une luminosité naturelle est de mise, elle va idéalement suivre le rythme circadien. Répartir judicieusement les espaces bruyants versus les espaces calme, pour ce faire, nous utiliserons des produits naturels et acoustiques pour un confort sonore. Le contrôle de l'humidité (échangeur d'air), le contrôle de la température (chauffage central avec climatisation) ainsi que le contrôle de la qualité de l'air (bonne filtration d'air) auront un grand impact également.

Inclusivité:

Nous croyons en l'inclusion de chaque individu, quel que soit son âge, son sexe, son orientation sexuelle, son origine ou sa capacité physique. C'est pourquoi nous nous engageons à assurer l'accessibilité physique pour tous, en éliminant tous les obstacles architecturaux et physiques qui pourraient entraver l'utilisation de nos espaces par des personnes aux capacités motrices réduites ou limitées. Pour garantir cette accessibilité, nous mettrons en place des installations telles que des rampes d'accès et des tables réglables. De plus, nous créerons des espaces manœuvrables et amènerons des parcours accessibles, afin que chacun puisse circuler librement et en toute autonomie dans nos locaux.

LES CHEVAUX

- Le cheval est un animal sensible, champion des émotions
- Animal élégant, majestueux, raffiné
- Animal grégaire, va constamment éviter les conflits et les blessures graves. Tout ce que fait le cheval est dans le but de maintenir une bonne Cohésion au sein de la horde.
- Des créatures sociales créent des liens avec d'autres espèces ainsi qu'avec humains
- Le cheval vit aux côtés de l'homme depuis la nuit des temps. Il accompagne l'homme dans son quotidien tant pour le travail, le sport ou encore le loisir
- maître de la lecture des émotions humaines.
- « À l'inverse du chien qui agit comme une éponge face aux émotions de l'humain, le cheval, lui, devient le miroir des émotions humaines, y compris celles les plus enfouies: on peut se mentir à soi-même, mais pas au cheval. En effet, il est capable de sentir les changements de rythme cardiaque de l'homme à 20 mètres. » <https://equiterre45.fr/pourquoi-le-cheval-pour-la-mediation-animale-2/>
- Rassemble de nombreuses fonctions d'aide telle la fonction de portage, locomotrice, affective, compagnonnage, social
- Le cheval à cette capacité de ramener l'humain dans le moment présent et de le confronter à la réalité instantanée
- Il fait preuve d'une grande intelligence émotionnelle



