

Mandat

Depuis l'essor qu'a connu la pratique de la planche à pagaie au cours des dernières années, des inconvénients ont pu être identifiés, notamment lors de leur gonflage. Afin de remédier spécifiquement à cette problématique, Humanity-Tech a entrepris de concevoir une borne qui permettra à l'utilisateur de gonfler sa planche ou autre accessoire dans un environnement calme, dégagé et verdoyant. De plus, cette borne sera sans aucun doute propice au tourisme québécois, chose important pour Humanity-Tech.

Concept

Lors du réglage de la borne, l'utilisateur aura la possibilité de pré-régler la pression souhaitée. Ensuite, un paiement peut être exigé (à la discrétion du propriétaire de la borne) pour sa mise en marche. Un gonflage rapide, silencieux grâce à une isolation hautement performante du caisson et complètement automatisée s'effectuera. Un boyau rétractable permettra d'éviter des cas potentiels de vandalisme.

L'assemblage de la borne sera finalisé lors de l'installation, ce qui facilitera son transport. La borne sera faite d'une plaque d'aluminium pliée, résistante aux intempéries et aux variations de température.

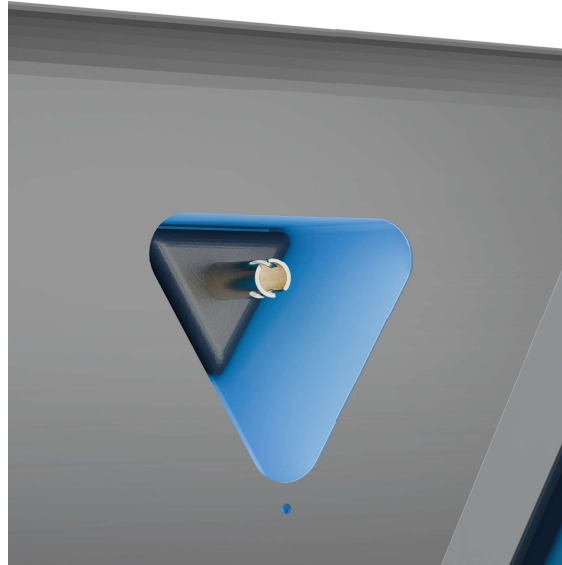

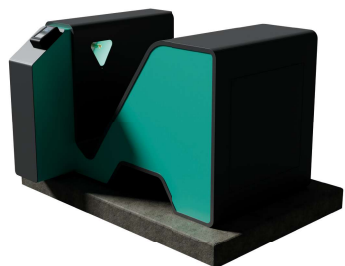
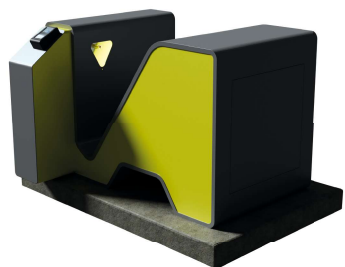
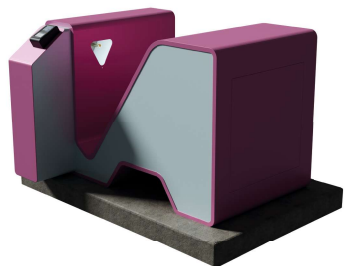

Personalisable

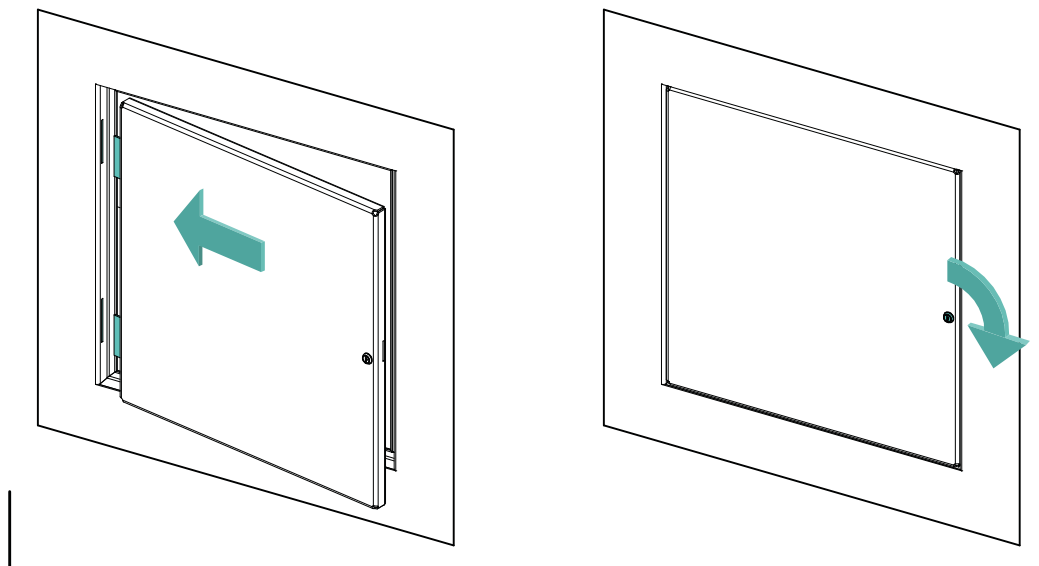

Porte esthétique et sans mécanisme

Comporte aucune charnière, car la porte est seulement utile lors de l'installation, ainsi que la maintenance.

Le système est simple, il suffit de glisser la porte dans les fentes, la pivoter en position fermée et verrouiller la porte.

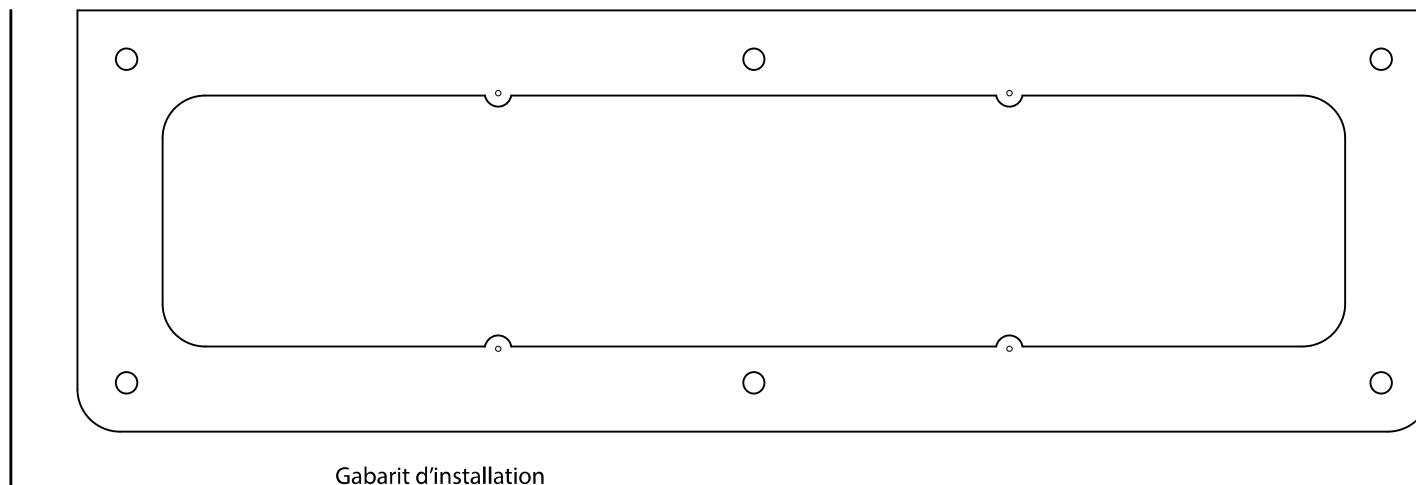

Gabarit d'installation